

Opinia numer: 1389E082023

z dnia: 18.08.2023

Biegły sądowy : Piotr Piórkowski

Zleceniodawca: Kancelaria Prawa Upadłościowego Anna Grudzień-Kurpiewska

Adres: Pod Arkadami 6, 87-400 Golub-Dobrzyń

Zlec. pismo, znak: e-mail

z dnia: 25.07.2023

Zadanie: Określenie wartości rynkowej pojazdu w warunkach sprzedaży wymuszonej.

## PODSTAWA OPINII

- Ogłędziny pojazdu wykonane osobiście w dniu 11.08.2023r., na posesji właścicieli pojazdu w miejscowości Jaworze 73, 87-200 Wąbrzeźno.
- Informacje o pojeździe uzyskane od właścicieli pojazdu
- Wycena sporządzona na podstawie danych z branżowych stron internetowych oraz z oprogramowania Info-Expert.
- Wycena sporządzona w oparciu m.in o Instrukcję określania wartości pojazdów nr 1/2016 wydanej SRTSiRD.
- Kalkulacja kosztów naprawy wykonana za pomocą programu Audatex.
- Dowód rejestracyjny pojazdu, dokumentacja pojazdu i DTR windy.
- Doświadczenia własnego.
- Sprzedaż w warunkach wymuszonych - Według definicji Tadeusza Klimka - „wartość likwidacyjna przy sprzedaży wymuszonej - jest to przewidywana cena, która może być uzyskana ze sprzedaży środków technicznych na prawidłowo ogłoszonym i przeprowadzonym przetargu publicznym, aukcji lub licytacji, przy konieczności bezzwłocznej sprzedaży i przy założeniu, że sprzedawca jest zmuszony do transakcji poprzez okoliczności zaś środki techniczne sprzedaje się w takim stanie i w takim miejscu w jakim się one aktualnie znajdują”.
- Wartość rynkowa brutto wyżej zidentyfikowanego pojazdu, określona na dzień wykonania opinii przy założeniu normalnej sprzedaży wynosi 62 000 PLN brutto.

**UWAGA!** W dowodzie rejestracyjny podany jest silnik 120kW, po rozkodowaniu po numerze VIN, z karty pojazdu oraz z informacji uzyskanych z serwisu wynika, że jest to silnik 96kW.

## DANE IDENTYFIKACYJNE POJAZDU

Dane: [D] VIII-2023

Marka: PEUGEOT

Rok produkcji: 2017

Model: Boxer 435 2.0 BlueHDi MR`14 E6 3.5t

Wersja: L4

Rodzaj pojazdu: Samochód ciężarowy do 3.5t

Nr rejestracyjny: CWA 5H55

VIN: VF3YD2MAU12E41318

Nr INFO-EKSPERT pojazdu bazowego	029-03463
Data pierwszej rejestracji	22.06.2017
Data ważności badania technicznego	16.07.2023
Wskaźnik drogomierza	274050 km
Okres eksploatacji pojazdu (17/06/22-23/08/18)	74 mies.
Kolor powłoki lakierowej, (rodzaj lakieru)	biały 2-warstwowy typu uni
Dop. masa całkowita / Ładowność	3490 kg / 1115 kg

1389E082023

Rodzaj zabudowy	skrzyniowa z oponczą
Rodzaj kabiny	krótka
Liczba osi / Rodzaj napędu / Skrzynia biegów	2 / przedni (4x2) / manualna
Rozstaw osi	4035 mm
Jednostka napędowa	z zapłonem samoczynnym
Pojemność / Moc silnika	1997 ccm / 96kW (131KM)
Doładowanie	Turbosp. z chłodn. powietrza
Liczba cylindrów / Układ cylindrów	4 / rzędowy
Norma spalin	E6

Wartość rynkowa brutto wyżej zidentyfikowanego pojazdu w warunkach sprzedaży wymuszonej, określona na dzień wykonania opinii wynosi:

**46800 PLN** w tym VAT (23,0%) 8751,22 PLN

#### ZAŁĄCZNIKI

- 1 Wycena wartości - druk podstawowy
- 2 Opis powłoki lakierowej
- 3 Dokumentacja fotograficzna
- 4 Kalkulacja Audatex - Naprawa konieczna (bieżąca)
- 5 Wycena wartości - arkusz kontrolny

OPINIA Nr: 1389E082023

z dnia: 18.08.2023

Biegły sądowy : Piotr Piórkowski

Zleceniodawca: Kancelaria Prawa Upadłościowego Anna Grudzeń-Kurpiewska

Adres: Pod Arkadami 6, 87-400 Golub-Dobrzyń

Zlec. pismo, znak: e-mail

z dnia: 25.07.2023

Zadanie: Określenie wartości rynkowej pojazdu w warunkach sprzedaży wymuszonej.

## DANE IDENTYFIKACYJNE POJAZDU

Dane: [D] VIII-2023

Marka: PEUGEOT

Rok produkcji: 2017

Model: Boxer 435 2.0 BlueHDi MR`14 E6 3.5t

Wersja: L4

Rodzaj pojazdu: Samochód ciężarowy do 3.5t

Nr rejestracyjny: CWA 5H55  
VIN: VF3YD2MAU12E41318

Nr INFO-EKSPERT pojazdu bazowego	029-03463
Data pierwszej rejestracji	22.06.2017
Data ważności badania technicznego	16.07.2023
Wskazanie drogomierza	274050 km
Okres eksploatacji pojazdu (17/06/22-23/08/18)	74 mies.
Kolor powłoki lakierowej, (rodzaj lakieru)	biały 2-warstwowy typu uni
Dop. masa całk. / Ładowność	3490 kg / 1115 kg
Rodzaj zabudowy	skrzyniowa z opończą
Rodzaj kabiny	krótka
Liczba osi / Rodzaj napędu / Skrzynia biegów	2 / przedni (4x2) / manualna
Rozstaw osi	4035 mm
Jednostka napędowa	z zapłonem samoczynnym
Pojemność / Moc silnika	1997 ccm / 96kW (131KM)
Doładowanie	Turbosp. z chłodn. powietrza
Liczba cylindrów / Układ cylindrów	4 / rzędowy
Norma spalin	E6

## RÓŻNICE WZGLĘDEM POJAZDU BAZOWEGO

Wycena wykonana na podstawie pojazdu o zbliżonych parametrach. Zmodyfikowane elementy to:

Pojazd bazowy	Pojazd wyceniany
Wymiary zabudowy	długość: 4250 mm
Wypozażenie zabudowy:	Stelaż z opończą

## WYPOSAŻENIE SPECJALNE

WINDA ZAŁADOWCZA DHLCP.10

5 166 PLN

## WYPOSAŻENIE STANDARDOWE (2016.07-2018.10)

Lp.	Nazwa elementu wyposażenia	Lp.	Nazwa elementu wyposażenia
1	Antena radiowa dachowa	6	Poduszka powietrzna kierowcy
2	Immobilizer	7	System elektronicznej kontroli toru jazdy ESP
3	Kolumna kierownicy regulowana	8	System wspomagania ruszania pod górę
4	Koło zapasowe pełnowymiarowe	9	Szyby przednie regulowane elektrycznie
5	Komputer pokładowy	10	Zamek centralny zdalnie sterowany



**Lp. Nazwa pakietu / elementu pakietu wyposażenia standardowego**

- 1 ABS + system wspomagania nagłego hamowania  
ABS - system zapobiegający blokowaniu kół  
System wspomagania nagłego hamowania
- 2 Fartuchy p/błotne 4 szt.  
Fartuchy p/błotne przednie  
Fartuchy p/błotne tylne
- 3 Fotel kierowcy z regulacją wysokości i odcinka lędźwiowego + podłokietki  
Fotel kierowcy z regulacją wysokości  
Fotel kierowcy z regulacją odcinka lędźwiowego  
Podłokietnik fotela pasażera  
Podłokietnik fotela kierowcy

**WYPOSAŻENIE DODATKOWE**

Lp.	Nazwa elementu wyposażenia	Wartość [PLN]
1	Klimatyzacja	2 612
2	Kołpaki kół	52
3	Zawieszenie tylne pneumatyczne	4 183
4	Zawieszenie tylne wzmocnione	106

**OPIS ZAMONTOWANEGO W POJEŹDZIE OGUMIENIA**

Koło	Marka, typ	Bieżnik [mm]	Zużycie [%]
Przednie lewe:	NOKIAN TYRES 225/75 R16 121/120R SEASONPROOF C TL	7,0	34
Przednie prawe:	NOKIAN TYRES 225/75 R16 121/120R SEASONPROOF C TL	7,0	34
Tylne lewe:	CONTINENTAL 225/75 R16C 121/120R VAN CONTACT 4SEASON TL	3,0	83
Tylne prawe:	CONTINENTAL 225/75 R16C 121/120R VAN CONTACT 4SEASON TL	3,0	83

**STAN TECHNICZNY POJAZDU**

Ogłędziny przedmiotowego pojazdu dokonano na posesji upadłego. Identyfikacji pojazdu dokonano z natury na podstawie ujawnionych numerów nadwozia, tabliczki identyfikacyjnej potwierdzonej zapisami w dowodzie rejestracyjnym. Pojazd wyłączony z eksploatacji ze względu na stan techniczny. W czasie oględzin pojazd uruchomiony

Silnik z wyposażeniem - rozruch łatwy, praca równomierna w różnych zakresach prędkości obrotowej, widoczne wycieki w dolnej części silnika. Według informacji uzyskanych podczas oględzin klimatyzacja wymaga weryfikacji i ewentualnej naprawy (podczas jazdy przestaje działać).

Nadwozie:

- szyba czołowa - liczne odpryski i uszkodzenia od kamienia,
- narożnik prawy - głębokie przetarcia,
- próg prawy - wgięty,
- siłownik zabiudowy - ślady wycieków, nie trzyma,
- Adblue - niedrożny układ,
- część listew bocznych zabudowy - lekko wgięte,

Zawieszenie i układ kierowniczy - z zewnętrznych oględzin w możliwym zakresie do sprawdzenia braków nie stwierdzono, brak możliwości weryfikacji stanu technicznego poszczególnych składowych. Zalecana weryfikacja w warunkach warsztatowych i/lub stacji diagnostycznej.

Układ napędowy - z zewnętrznych oględzin w możliwym zakresie do sprawdzenia braków nie stwierdzono, brak możliwości weryfikacji stanu technicznego poszczególnych składowych - widoczne wycieki przy skrzyni biegów, poinformowano wypadającym 1 biegu podczas jazdy i o utrudnionym włączaniu biegu 4. Zalecana weryfikacja w warunkach warsztatowych i/lub stacji diagnostycznej. Poinformowano, że skrzynia biegów wymaga weryfikacji i naprawy.

Układ hamulcowy - z zewnętrznych oględzin w możliwym zakresie do sprawdzenia braków nie stwierdzono, brak możliwości weryfikacji stanu technicznego poszczególnych składowych. Zalecana weryfikacja w warunkach warsztatowych i/lub stacji diagnostycznej.

<b>KOREKTY</b>
----------------

<b>WARTOŚĆ BAZOWA (POJAZDU BAZOWEGO) BRUTTO (75 mies.)</b> .....	<b>72 939 PLN</b>
<i>Do wyceny wykorzystano dane pojazdu bazowego zgodnego z pojazdem wycenianym pod względem marki oraz przeznaczenia i podstawowych parametrów podwozia (silnik, układ napędowy, dopuszczalna masa całkowita).</i>	
<b>KOREKTA ZA ZMIANĘ PARAMETRÓW ZABUDOWY</b> .....	<b>2 337 PLN</b>
<i>Pojazd bazowy i wyceniany różnią się wielkością i / lub wyposażeniem zabudowy ładunkowej. Korekta jest wyceną różnicy pomiędzy wartościami zabudów pojazdu bazowego i wycenianego.</i>	
<b>KOREKTA ZA WYPOSAŻENIE SPECJALNE</b> .....	<b>5 166 PLN</b>
<i>Wyposażenie specjalne pojazdu powoduje powiększenie wartości pojazdu, gdy jest sprawne, czyli zdolne do spełnienia swojej funkcji. Wielkość korekty wartości bazowej, związanej z wyposażeniem specjalnym pojazdu została określona na podstawie udziału tego wyposażenia w wartości standardowo wyposażonego nowego pojazdu z uwzględnieniem amortyzacji pojazdu.</i>	
<b>KOREKTA ZA WYPOSAŻENIE DODATKOWE</b> .....	<b>6 953 PLN</b>
<i>Wyposażenie pojazdu powoduje powiększenie wartości pojazdu, gdy jest wyposażeniem ponadstandardowym oraz jest sprawne, czyli zdolne do spełnienia swojej funkcji. Wielkość korekty wartości bazowej, związanej z wyposażeniem dodatkowym pojazdu została określona na podstawie udziału tego wyposażenia w wartości standardowo wyposażonego nowego pojazdu z uwzględnieniem amortyzacji pojazdu i zwiększonej amortyzacji jego wyposażenia.</i>	
<b>KOREKTA ZA PIERWSZĄ REJESTRACJĘ</b> .....	<b>454 PLN</b>
<i>Korekta uwzględnia wpływ daty pierwszej rejestracji pojazdu (pierwszego dopuszczenia do ruchu po zakupieniu pojazdu nowego) na jego wartość. Przyjmuje się, że pojazd bazowy został zarejestrowany po raz pierwszy 15.05.2017. Pojazd wyceniany został zarejestrowany 1 miesiąc później, zatem jego okres eksploatacji jest krótszy od okresu eksploatacji pojazdu bazowego i stąd wynika dodatnia korekta wartości.</i>	
<b>KOREKTA ZA PRZEBIEG</b> .....	<b>- 18 757 PLN</b>
<i>Korekta uwzględnia wpływ przebiegu pojazdu na jego wartość. Wartość bazowa (skorygowana o wpływ pierwszej rejestracji) została określona dla przebiegu normatywnego 177 000 km. Zweryfikowany przebieg wycenianego pojazdu jest większy od normatywnego o 97 050 km. Powoduje to zastosowanie korekty wartości w wysokości -21,35%.</i>	
<b>KOREKTA ZA OGUMIENIE</b> .....	<b>- 365 PLN</b>
<i>Korekta uwzględnia wpływ stanu ogumienia na wartość pojazdu. Zużycie poszczególnych opon zostało określone z uwzględnieniem zmierzonej wysokości ich bieżnika. Punktem odniesienia jest ogumienie o zużyciu 50%.</i>	
<b>KOREKTY RÓŻNE</b> .....	<b>- 21 976 PLN</b>
<b>W tym:</b>	<b>[%] Wart. [PLN]</b>
Aktualność badań technicznych	-1,0 - 690
<i>Podstawą do zastosowania korekty jest wada prawna w postaci zakazu użytkowania pojazdu na dzień 18.08.2023, koszt wykonania wymaganego badania technicznego jak też, szczególnie w przypadku pojazdów wieloletnich i trwale wyłączonych z eksploatacji, ewentualna konieczność przeprowadzenia usprawniającej pojazd naprawy.</i>	
Konieczne naprawy pojazdu	-8,8 -6 086
<i>Konieczność wykonania naprawy wycenianego pojazdu jest podstawą do obniżenia jego wartości w stosunku do wartości pojazdu sprawnego. O wielkości korekty decyduje koszt naprawy przywracającej pojazd do stanu technicznego odpowiedniego do okresu użytkowania pojazdu, jego przebiegu i ogólnego stanu technicznego.</i>	
Sprzedaż wymuszona	-22,0 -15 200



Wartość rynkowa brutto wyżej zidentyfikowanego pojazdu w warunkach sprzedaży wymuszonej, określona na dzień wykonania opinii wynosi:

**46800 PLN**

(słownie: czterdzieści sześć tysięcy osiemset złotych)

w tym VAT (23,0%) 8751,22 PLN

Wartość określono na podstawie:

- notowań wartości rynkowych z bazy pojazdów "Komputerowego Systemu INFO-EKSPERT" na VIII 2023 zaakceptowanych przez wykonawcę opinii,
- korekt mających wpływ na wartość pojazdu,
- notowań wartości rynkowych ustalonych przez wykonawcę opinii,
- analizy zbywalności pojazdu uszkodzonego.
- Wartość przedmiotu wyceny została sporządzona na dzień wykonania oględzin,
- Rzeczoznawca nie bierze odpowiedzialności za wady ukryte (prawne i fizyczne) oraz ewentualne skutki wynikające z dalszego użytkowania przedmiotu zlecenia a także za skutki wykorzystania samej wyceny.
- Wykonawca wyceny nie ponosi odpowiedzialności za ewentualne wady wyceny powstałe z oparcia się na stanie przedmiotu wyceny, wynikającym z przedstawionych mu przez zleceniodawcę informacji, jeśli było brak podstaw do kwestionowania ich zgodności ze stanem rzeczywistym przez wykonawcę lub było niemożliwe bądź utrudnione.
- Niniejsza wycena nie jest ekspertyzą stanu technicznego oraz autentyczności numerów identyfikacyjnych i za taką nie może być uznawana.
- Rzeczoznawca nie ponosi odpowiedzialności za autentyczność przedstawionych dokumentów.
- Nie badano tytułu prawnego wycenianego pojazdu i ewentualnego istnienia ograniczonych praw rzeczowych przedmiotu wyceny.
- Niniejsza wycena nie może być traktowana jako gwarancja sprzedaży za oszacowaną wartość pojazdów.
- Przedmiotowa wycena wraz z niniejszym załącznikiem stanowi integralną całość. Sam załącznik ani sama wycena nie mogą być interpretowane oddzielnie.
- Wycenę sporządzono bezstronnie zgodnie z najlepszą wiedzą i sumieniem rzeczoznawcy w ilości szt. 1.

Biegły sądowy : Piotr Piórkowski

Zleceniodawca: Kancelaria Prawa Upadłościowego Anna Grudzień-Kurpiewska

Adres: Pod Arkadami 6, 87-400 Golub-Dobrzyń

Zlec. pismo, znak: e-mail

z dnia: 25.07.2023

Zadanie: Określenie wartości rynkowej pojazdu w warunkach sprzedaży wymuszonej.

**DANE IDENTYFIKACYJNE POJAZDU**

Dane: [D] VIII-2023

Marka: PEUGEOT

Rok produkcji: 2017

Model: Boxer 435 2.0 BlueHDi MR`14 E6 3.5t

Wersja: L4

Nr rejestracyjny: CWA 5H55

Rodzaj pojazdu: Samochód ciężarowy do 3.5t

**OPIS POWŁOKI LAKIEROWEJ KABINY**

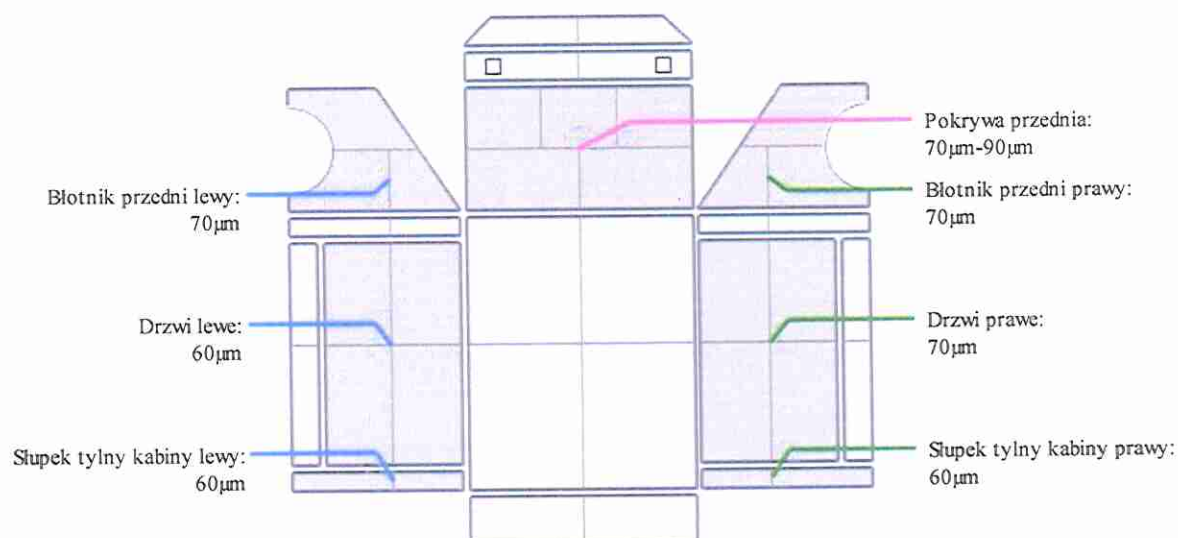

DANE IDENTYFIKACYJNE POJAZDU

Dane: [D] VIII-2023

Marka: PEUGEOT  
Model: Boxer 435 2.0 BlueHDi MR`14 E6 3.5t  
Wersja: L4  
Rodzaj pojazdu: Samochód ciężarowy do 3.5t

Rok produkcji: 2017

Nr rejestracyjny: CWA 5H55



IMG\_20230811\_091505



IMG\_20230811\_091519



IMG\_20230811\_091528



IMG\_20230811\_091539





IMG\_20230811\_091545



IMG\_20230811\_091551



IMG\_20230811\_092027



IMG\_20230811\_092348



IMG\_20230811\_092355



IMG\_20230811\_092402





IMG\_20230811\_092444



IMG\_20230811\_092448



IMG\_20230811\_092539



IMG\_20230811\_092725



IMG\_20230811\_092817



IMG\_20230811\_092823





IMG\_20230811\_092827



IMG\_20230811\_092833



IMG\_20230811\_092850



IMG\_20230811\_092902



IMG\_20230811\_092920



IMG\_20230811\_092925



IMG\_20230811\_092935



IMG\_20230811\_092939



IMG\_20230811\_092946



IMG\_20230811\_092953



IMG\_20230811\_092957



IMG\_20230811\_093001





IMG\_20230811\_093027



IMG\_20230811\_093031



IMG\_20230811\_093036



IMG\_20230811\_093048



IMG\_20230811\_093052



IMG\_20230811\_093129





IMG\_20230811\_093203



IMG\_20230811\_093212



IMG\_20230811\_093229



IMG\_20230811\_093639

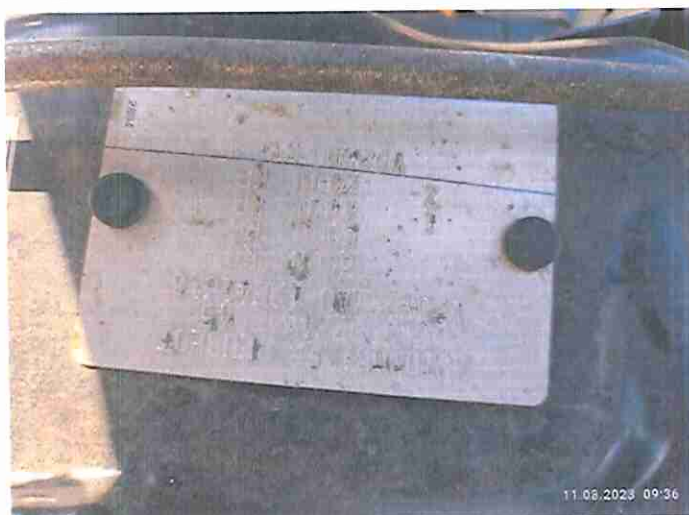

IMG\_20230811\_093655



IMG\_20230811\_100915





IMG\_20230811\_104603



IMG\_20230811\_104608



IMG\_20230811\_105032



IMG\_20230811\_105035



IMG\_20230811\_105307



IMG\_20230811\_105316



IMG\_20230811\_105402



IMG\_20230811\_105431



IMG\_20230811\_105434



IMG\_20230811\_105539





EXPERT-WYCENY Spółka z ograniczoną odpowiedzialnością

ul. Grudziądzka 132  
87-100 Toruń  
NIP 9562374609

KALKULACJA NAPRAWY NR 1389E08202

18.08.2023

LAKIEROWANIE (według AZT)

KOSZTY ROBOCIZNY LAKIERNICZEJ	JC	OPER.
WSPÓŁCZYNNIK 110.00 PLN/RBG		CENA
CZAS LAKIEROWANIA	10.0	
PRZYGOTOWANIE METAL	23.0	
KOŃCOWA ROBOCIZNA LAKIER 10 JC/RBG :	33.0	363.00
KOSZTY MATERIAŁU LAKIERNICZEGO		CENA
ODNOWA LAKIERU		138.24
STAŁA MATERIAŁOWA METAL		166.80

CZĘŚCI ZAMIENNE CENNIK STAN : 01.08.2023 / 08

KOD CZĘŚ	OKREŚLENIE	NUMER KATALOGOWY	CENA
1401	SZYBA CZOŁOWA	16 117 129 80	2731.55
1411	ZEST KLEJ SZYBY CZOŁ	16 188 585 80	81.99U
1414	2 POJEMNIKI KLEJU	16 191 802 80	49.68U
8767	PIERŚC SYNCH 5/6BIEG	2388 26	649.25
1000	Siłownik windy		500.00*



EXPERT-WYCENY Spółka z ograniczoną odpowiedzialnością

ul. Grudziądzka 132  
87-100 Toruń  
NIP 9562374609

KALKULACJA NAPRAWY NR 1389E08202

18.08.2023

KALKULACJA KOŃCOWA		PLN	PLN
KURS PRZELICZ : 1 EURO = 4.44380 PLN			
ROBOCIZNA	BAZA CZASOWA 10 JC = 1 RBG		
RAZEM KL 1	198.0 JC X 100.00 PLN/RBG	1 980.00	
RAZEM KL 2	54.0 JC X 100.00 PLN/RBG	540.00	
RAZEM ROBOCIZNA			2 520.00
LAKIEROWANIE			
	KOSZTY ROBOCIZNY	363.00	
	KOSZTY MATERIAŁU	305.04	
RAZEM LAKIEROWANIE			668.04
CZĘŚCI ZAMIENNE			
	NORMALIA ( 2.0%)	4 012.47	
RAZEM CZĘŚCI ZAMIENNE		80.25	4 092.72
KOSZTY NAPRAWY BEZ VAT			7 280.76
VAT 23.00 %			1 674.57
KOSZTY NAPRAWY Z VAT			8 955.33

OBJAŚNIENIA:

U=CENA CZĘŚCI W ZŁ PRZEL Z EUR,NETTO CENY CZĘŚCI-CENY PRODUC./IMPORT.  
 \* = WPROWADZONE PRZEZ UŻYTKOWNIKA NR KATALOG. NIE ZAWSZE NR ZAMÓWIENIA  
 KN = BEZ KODU CZĘŚCI/NR POZ. CENNIKA SPECYFIKACJA MODELI WG NR NADWOZIA  
 ) = UDZIA[Y CZASU OBJETE W INNEJ ZAX = CZAS PRACY USTALONY PRZEZ AUDA  
 LICENCJA 30935400  
 (C) ALL RIGHTS TO THE PAINT CALCULATION SYSTEM (AZT Lack) ARE RESERVED BY AZ  
 T AUTOMOTIVE GMBH

NA PODSTAWIE SYSTEMU AUDATEX

STRONA 4

# ARKUSZ USTALENIA WARTOŚCI POJAZDU

do opinii nr: 1389E082023

z dnia: 18.08.2023

Biegły sądowy : Piotr Piórkowski

Zleceniodawca: Kancelaria Prawa Upadłościowego Anna Grudzień-Kurpiewska

Adres: Pod Arkadami 6, 87-400 Golub-Dobrzyń

Zlec. pismo, znak: e-mail

z dnia: 25.07.2023

Zadanie: Określenie wartości rynkowej pojazdu w warunkach sprzedaży wymuszonej.

## DANE IDENTYFIKACYJNE POJAZDU

Dane: [D] VIII-2023

Marka: PEUGEOT

Rok produkcji: 2017

Model: Boxer 435 2.0 BlueHDi MR`14 E6 3.5t

Wersja: L4

Nr rejestracyjny: CWA 5H55

Rodzaj pojazdu: Samochód ciężarowy do 3.5t

Nr IE: 029-03463

## USTALENIE WARTOŚCI POJAZDU

### KATALOG WARTOŚCI BAZOWYCH (POJAZDU BAZOWEGO) (NETTO):

rok	mies.	wart. z katal. [PLN]	wart. zadana [PLN]	
2019	05	71800	71800	
2018	05	65200	65200	
2017	05	59300	59300	
2016	05	54000	54000	
WARTOŚĆ BAZOWA (POJAZDU BAZOWEGO) BRUTTO (75 mies.)				72 939 PLN
Normatywny okres eksploatacji				75 mies.
DATA PIERWSZEJ REJESTRACJI (rok/mies/dn)				22.06.2017
Rzeczywisty okres eksploatacji				74 mies.
KOREKTA ZA PIERWSZĄ REJESTRACJĘ				454 PLN po korekcie: 73 393 PLN

## RÓŻNICE WZGLĘDEM POJAZDU BAZOWEGO

Wycena wykonana na podstawie pojazdu o zbliżonych parametrach. Zmodyfikowane elementy to:

Pojazd bazowy	Pojazd wyceniany	
Wymiary zabudowy	długość: 4250 mm	
Wyposażenie zabudowy:	Stelaż z opończą	
KOREKTA ZA ZMIANĘ PARAMETRÓW ZABUDOWY		2 337 PLN po korekcie: 75 730 PLN

## WYPOSAŻENIE SPECJALNE:

### WINDA ZAŁADOWCZA

Oznaczenie zamontowanej windy załadowniczej	DHLCP.10	
Konstrukcja:	Zamykana za nadwoziem / zabudową	
Rodzaj platformy:	Aluminiowa	
Udźwig [kg]:	750	
Długość platformy [mm]:	1600	
Posiada ważny przegląd UDT		
WARTOŚĆ WINDY ZAŁADOWCZEJ		5 166 PLN po korekcie: 80 896 PLN

## LISTA WYPOSAŻENIA:

Lista wyposażenia na podstawie informacji z bazy danych na okres: 2016.07-2018.10

## WYPOSAŻENIE DODATKOWE:

Lp.	Nazwa elementu wyposażenia	wta	data zam.	wpa	[%]	Wsp.	Wart. [PLN]
1	Klimatyzacja	0,25			4,20	0,85	2 612
2	Kołpaki kół	1,00			0,18	0,39	52



3 Zawieszenie tylne pneumatyczne	0,00	5,70	1,00	4 183
4 Zawieszenie tylne wzmocnione	1,00	0,37	0,39	106
<b>KOREKTA ZA WYPOSAŻENIE DODATKOWE</b>				<b>6 953 PLN</b>
<b>KOREKTA ZA WYPOSAŻENIE</b>		<b>6 953 PLN</b>	<i>po korekcie:</i>	<b>87 849 PLN</b>

Przebieg normatywny				177 000 km
Przebieg rzeczywisty odczytany				274 050 km
<b>KOREKTA ZA PRZEBIEG</b>		<b>- 18 757 PLN</b>	<i>po korekcie:</i>	<b>69 092 PLN</b>

### KOSZT NAPRAWY NETTO (Naprawa konieczna)

Stawka mech. / blacharska	100,00 PLN/rbg
Stawka lakiernicza	110,00 PLN/rbg
Urealnienie (zmniejszenie) cen części	57,0 %
Części plus normalia	1 759,87 PLN
Robocizna	2 883,00 PLN
Materiały lakiernicze i inne	305,04 PLN
<b>RAZEM</b>	<b>4 947,91 PLN</b>

### ZASTOSOWANE KOREKTY RÓŻNE:

Opis korekty	[%]	Wart. [PLN]
Aktualność badań technicznych	-1,0	- 690
Konieczne naprawy pojazdu	-8,8	-6 086
Sprzedż wymuszona	-22,0	-15 200
<b>KOREKTY RÓŻNE</b>		<b>- 21 976 PLN</b> <i>po korekcie:</i> <b>47 116 PLN</b>

### STAN OGUMIENIA:

Oś	Koło	Cena [PLN]	Zuż. [%]	Bieżn [mm]	Koło	Cena [PLN]	Zuż. [%]	Bieżn [mm]	Koło	Cena [PLN]	Zuż. [%]	Bieżn [mm]
Przednia	Lewe:	1152	34	7					Prawe:	1152	34	7
	Tylna	Lewe:	1111	83*	3				Prawe:	1111	83*	3
<b>KOREKTA ZA OGUMIENIE</b>										<b>- 365 PLN</b>	<i>po korekcie:</i>	<b>46 751 PLN</b>

**WARTOŚĆ RYNKOWA BRUTTO PO ZAOKRĄGLENIU** ..... **46 800 PLN**

Wycenę sporządził: Piotr Piórkowski  
Rzecznawca/ Biegły Sądowy SO/Toruń  
Expert-Wyceny Sp z o.o.  
ul. Grudziądzka 132, 87-100 Toruń

mgr Piotr Piórkowski  
Biegły Sądowy  
przy Sądzie Okręgowym w Toruniu  
z dziedziny wyceny pojazdów, maszyn  
i urządzeń oraz kosztów napraw